

# Zestaw mocowań W1

Nr ref C28203N00

Ref. arch 42602

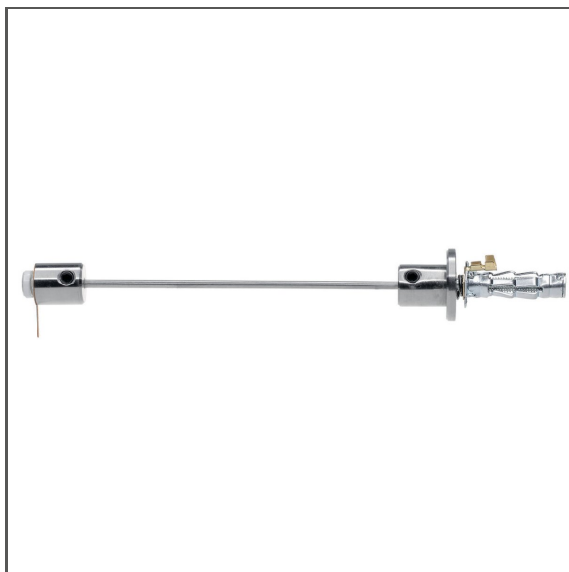

- Skompletowany zestaw elementów
- Montaż do płyt gipsowo-kartonowych
- Podwieszenie wzdłużne na pręcie
- Możliwość przewodzenia jednego bieguna prądu
- Łącznik prądowy na zewnątrz oprawy
- Śruba mocująca zlicowana z powierzchnią profilu
- Zawiera pręt o długości 0,5 m

## PRZEZNACZENIE PRODUKTU

- do podwieszania opraw LED

## MONTAŻ

- do powierzchni, za pomocą załączonego zestawu akcesoriów
- do oprawy, za pomocą śruby z łbem stożkowym (w zestawie)

## SPECYFIKACJA TECHNICZNA

Materiał	mosiądz, stal nierdzewna
Kolor	■ srebrny
Przewodzenie prądu	tak
Temperatura pracy	60°C

Udźwig	22 kg
Maksymalne natężenie prądu	5.5 A
Utrata napięcia	0.34 V

## PROFILE POWIĄZANE > ARCHITEKTONICZNE

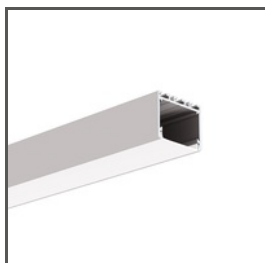

**3035-O**  
A08441  
Ref. arch B8441



**GIZA**  
A05556  
Ref. arch B5556



**GIZA-LL**  
A00758  
Ref. arch C0758

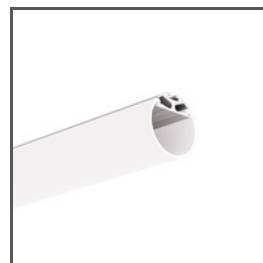

**JAZ**  
A08547  
Ref. arch B8547

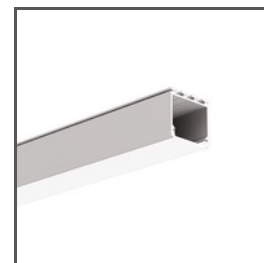

**LIPOD**  
A05554  
Ref. arch B5554



**OPK-4**  
A00370  
Ref. arch C0370



**REGULOR**  
A18068  
Ref. arch B468+43

## PROFILE POWIĄZANE > DO OŚWIETLENIA GŁÓWNEGO

# Zestaw mocowań W1

Nr ref C28203N00

Ref. arch 42602

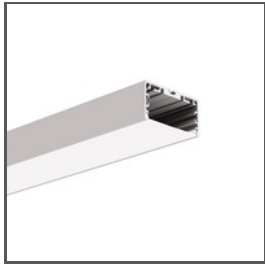

**LIPOD-50**

A02609

Ref. arch C2609

## PROFILE POWIĄZANE > PROFILE TECHNICZNE



**TEST-74**

A04507

Ref. arch W4507

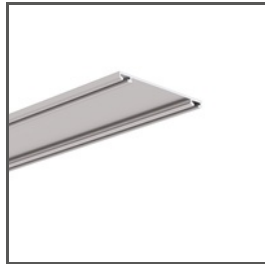

**TETRA-43**

A04478

Ref. arch W4476

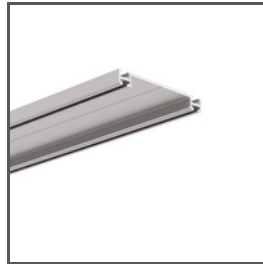

**TETRA-78**

A04508

Ref. arch W4508

## PROFILE POWIĄZANE > UNIWERSALNE



**MICRO-ALU**

A01888

Ref. arch B1888



**MICRO-HG**

A01419

Ref. arch C1419



NOWOŚĆ

**MICRO-PLUS**

A02966

Ref. arch C2966



**PDS-ZM-PLUS**

A02056

Ref. arch C2056



**PDS-ZMG**

A01418

Ref. arch C1418



**SILER**

A09325

Ref. arch B9325



**TAMI**

A05390

Ref. arch B5390

# Zestaw mocowań W1

Nr ref C28203N00

Ref. arch 42602

## SYSTEMY POWIĄZANE > SYSTEMY DO OŚWIETLENIA OGÓLNEGO

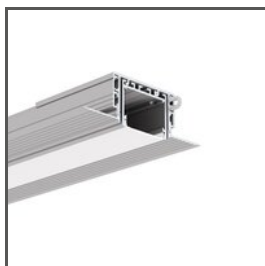

**3035-KOZE**  
A08441+A18056  
Ref. arch 18056+B8441



**PK-4**  
A18044+A00370  
Ref. arch 18044+C0370